

**Legenda**

- Perimetro P.I.P. proposto
- Area edificabile di proprietà Valdaro S.p.A.
- Area altra destinazione d'uso di proprietà Valdaro S.p.A.

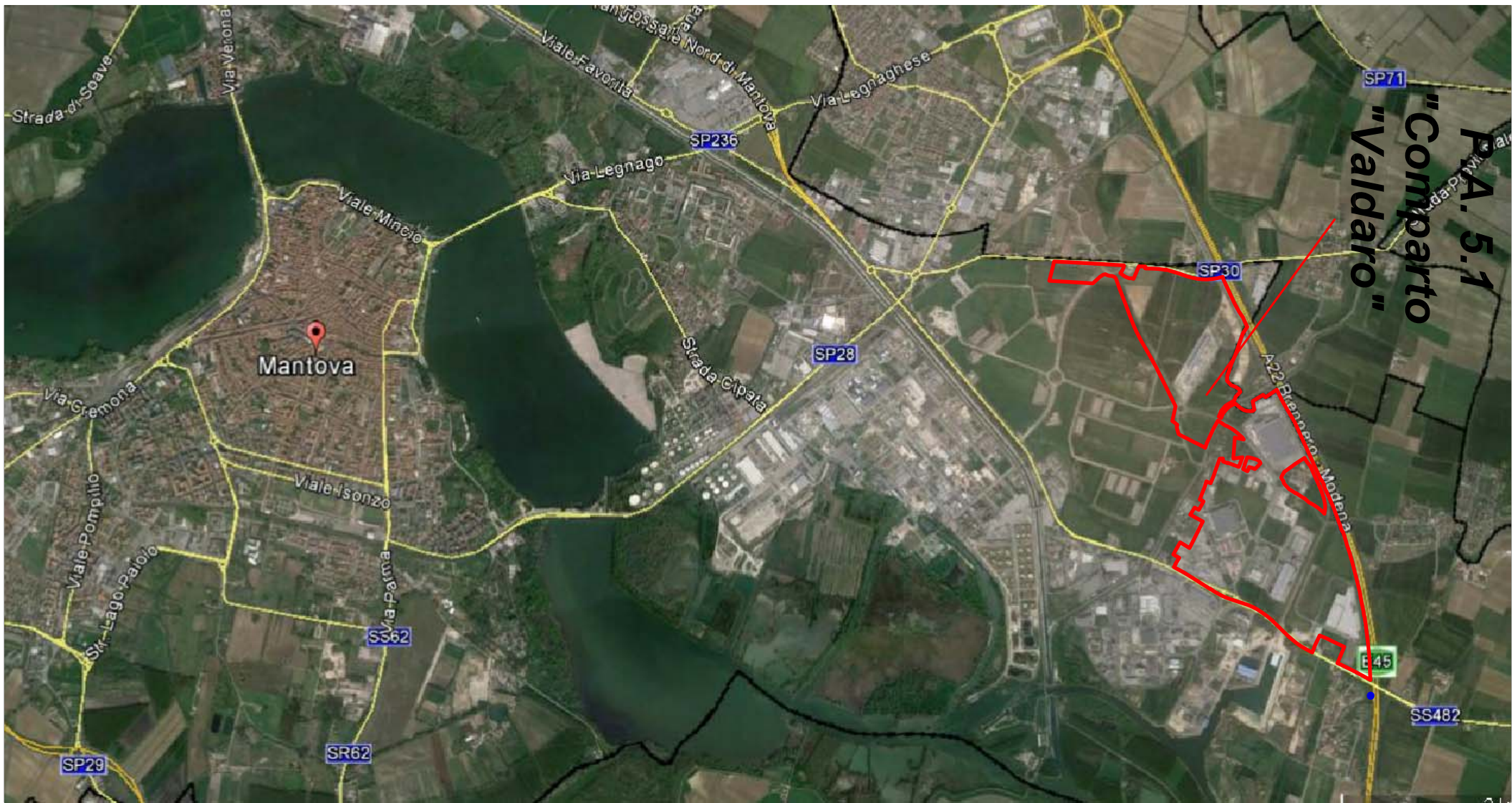

**Quadro d'insieme  
Fuori scala**

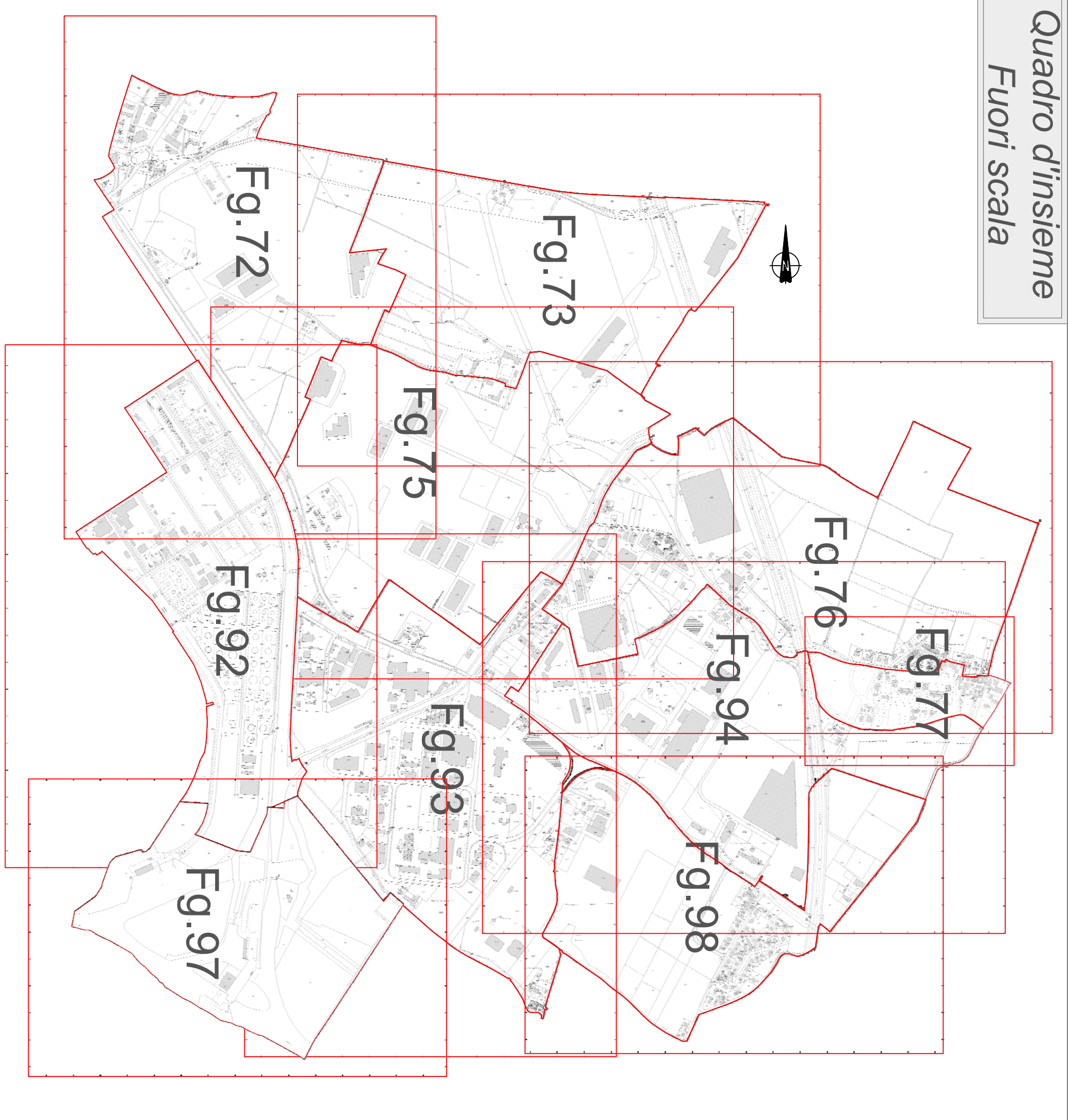

COMUNE DI MANTOVA  
**VARIANTE AL PIANO PER INSEDIAMENTI  
PRODUTTIVI - P.A. 5.1 - COMPARTO "VALDARO"**  
E AL P.G.T.

Planimetria catastale con indicazione delle  
proprietà di Valdaro

**Comittente**  
**Valdaro S.p.A. in liquidazione**  
Via Giordano di Cipro n. 10 - Mantova  
C.F. 01236300205  
**Progettista**  
**Studio Marinelli**  
Ambiente Contrasti Energia Sicurezza Territorio  
46100 Mantova - Via Alpi, 4  
Telefono: 0375 374165 - 3358037483  
Email: oliviero@studiomarinelli.eu  
P.IVA 02393810208  
Ordine degli Ingegneri di Mantova n. 721/A

Timbro e firma

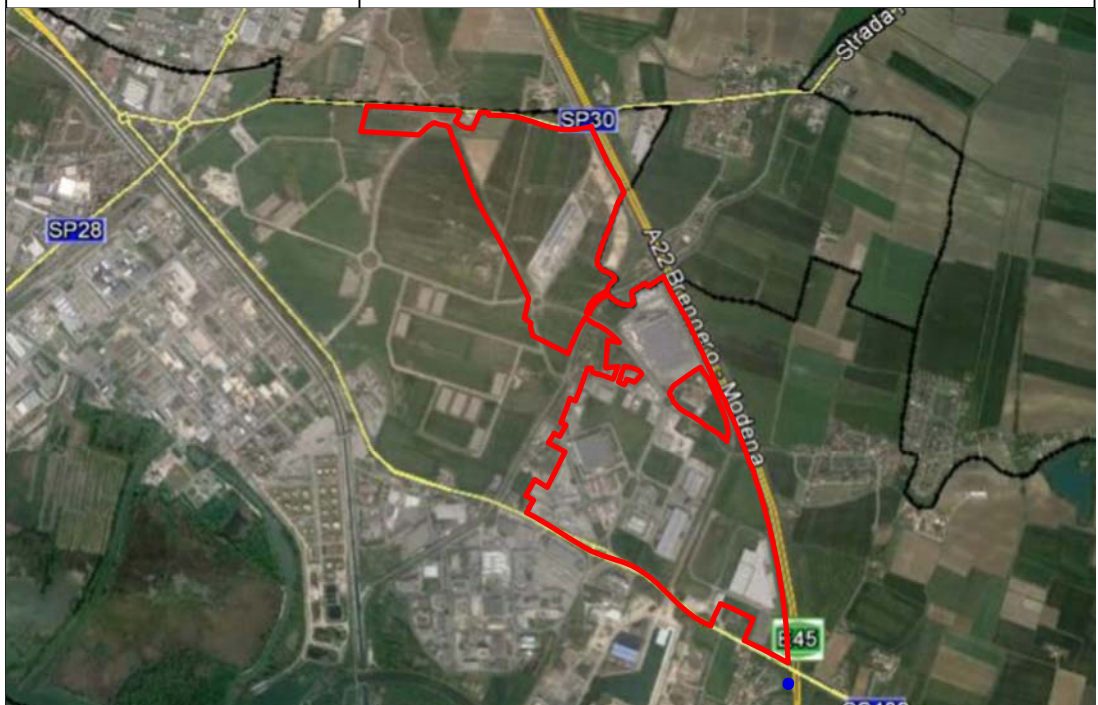

Scala: 1:2.500  
Data: 2018  
Foglio: A.13  
Foglio: 1.02  
Il progettista si riserva, a termini di legge, la proprietà del  
presente progetto, la riproduzione anche parziale è vietata.